

令和5年
11月号

銀の国交番だより

04-7143-0110 (柏市警察本部)
04-7163-9066 (柏市交番)



悪質商法の被害に遭わないために

高齢者宅を訪問し法外な家屋修繕工事契約などを交わす訪問販売など、悪質商法による被害が後を絶ちません。

◆被害に遭わないためのポイント

- 相手の身分と用件をしっかりと確認する。
- すぐ契約するように迫ってきても、安易に契約をしない。
- あいまいな返事をせず、勇気を出してはっきりと断る。
- 1人で判断しないで、家族や知人、相談機関へ相談する。
- しつこい場合は110番をする。

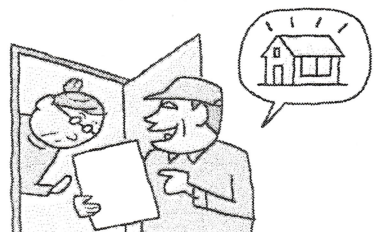

◆相談窓口

被害に遭ったときや、不安を感じたときは一刻も早く相談を。クーリング・オフにより被害の防止・回復ができる場合があります。

- 警察本部相談サポートコーナー TEL 043-227-9110
- 県消費者センター TEL 047-434-0999
- 市町村の消費生活センターまたは消費者相談窓口

◆問い合わせ 県警生活経済課 TEL 043-201-0110 (代)



あなたの自転車が狙われています！

柏市内では、令和5年1月1日から9月末までに506件の自転車盗難が発生しています。盗まれた自転車の半数以上が無施錠です！

- 「100円パーキングに入れたから鍵は掛けない」はダメ！
お金を入れれば誰でも持って行けます。
- 「すぐに戻る、面倒だから鍵を掛けない」はダメ！
すぐに戻るからといっても鍵を掛けましょう。
- 「自宅敷地内なら大丈夫」はダメ！
自宅敷地内であっても油断せず、鍵を掛けましょう。
- 「鍵は掛けた！でも盗まれた」ってこともある。
基本施錠のほかにワイヤー錠をするなど、ツーロックで盗難対策を実施しましょう。

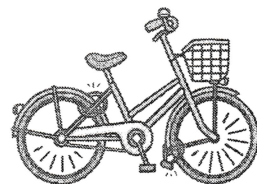

指名手配被疑者の発見にご協力を



令和5年4月末現在、全国で指名手配されている者は、警察庁指定重要指名手配者をはじめ約550人おり、そのうち4人に関しては、提供された情報の内容により提供者に対して上限額300万円の捜査特別報奨金が支払われる場合があります。

千葉県警察では、全国の警察と連携して指名手配被疑者の早期発見・検挙に取り組んでおりますが、そのためには県民の皆様のご理解とご協力が必要となります。どんな些細なことでも結構ですので、通報をお願いします。

警察庁指定 重要指名手配 300名

 小島洋史 千葉県警 TEL 027-371-0110 0280-647-5820	 小原勝平 千葉県警 TEL 0193-64-0110	 上地恵栄 千葉県警 TEL 0422-9-0110	 見立真 千葉県警 TEL 03-3475-0110
---	--------------------------------------	-------------------------------------	-------------------------------------

警察庁 捜査特別報奨金: 最多 300万円

警察庁指定 重要指名手配

 外田雄志 千葉県警 TEL 070-420-0113	 高野敏 千葉県警 TEL 03-3269-0110	 今会 千葉県警 TEL 03-3267-0110	 志賀清 千葉県警 TEL 079-410-1026	 佐藤大 千葉県警 TEL 0475-72-1110 0475-72-1110
 三川雄志 千葉県警 TEL 070-420-0113	 又吉雄男 千葉県警 TEL 03-3267-0110	 金成行 千葉県警 TEL 03-3267-0110	 相島雄 千葉県警 TEL 03-3267-0110	100名 警察庁

緑ヶ丘交番管内犯罪発生マップ



令和5年8月1日～9月30日までの間

- ①窃盗（自転車盗） 8件
- ②窃盗（オートバイ盗） 1件
- ③窃盗（自動車盗） 1件
- ④窃盗（万引き） 2件
- ⑤窃盗（部品ねらい） 1件
- ⑥窃盗（仮睡者ねらい） 1件
- ⑦窃盗（自動販売機ねらい） 1件
- ⑧窃盗（非侵入窃盗その他） 1件
- ⑨器物損壊 3件

※不審者を見かけた際は、110番通報をよろしくお願いします!